Recapitulación desde el principio

Antecedentes

Con el fin de ayudar a las pequeñas empresas de gestión familiar en Europa, el proyecto SFaB (Support Family Business) está cofinanciado por la Comisión Europea dentro del programa de financiación Erasmus Plus e impulsado activamente por organizaciones asociadas de Grecia, España, Bulgaria, Bélgica, Francia y Austria presentadas en nuestro primer boletín. SFaB desarrolla, para los propietarios, directivos y empleados de empresas familiares, un marco de aprendizaje y comprensión de la naturaleza, importancia y singularidad de la empresa familiar que les ayude a saber cómo mejorar la gestión de su empresa con pocos recursos (dinero y/o presupuesto).

Hasta ahora, la asociación del proyecto ha organizado varias reuniones en línea, ha contratado a expertos externos, ha celebrado grupos de discusión y recientemente también ha llevado a cabo la segunda reunión, en la que representantes de todas las organizaciones asociadas se reunieron en Lyon, Francia, entre los días 17 y 18 de noviembre de 2022 para debatir los logros y los próximos pasos.

Proyecto - Recapitulación

Resultados esperados

Eventos multiplicadores

Próximas actividades

Durante el próximo año, podrás encontrar información actualizada sobre nuestros resultados y actividades en otros dos boletines, en el sitio web de nuestro proyecto y en nuestras cuentas de Facebook, LinkedIn e Instagram.

Resultados esperados

1. **El programa de aprendizaje Apoyo a la empresa familiar, que define los temas del MOOC.**

2. **El programa MOOC de Sfab**

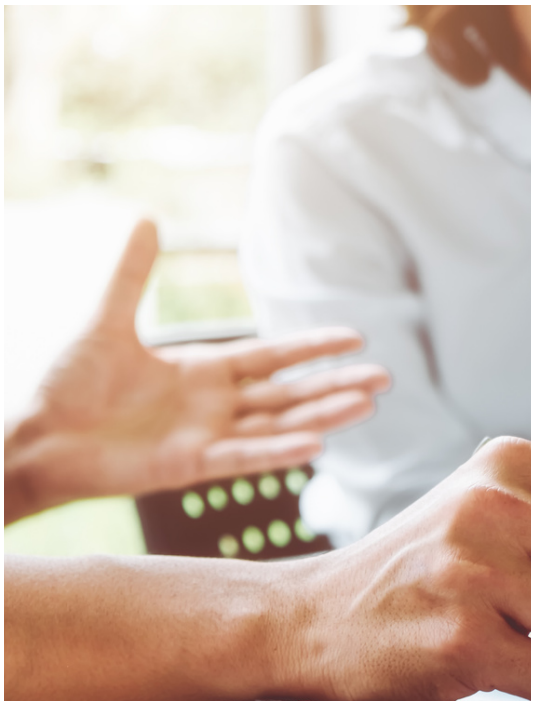

Para desarrollar el marco de aprendizaje de nuestro programa MOOC (del inglés, Massive Open Online Course) hecho a medida con el objetivo de comprender la naturaleza, la importancia y la singularidad de las empresas familiares en los países objetivo, el coordinador del proyecto, PANEPISTIMIO AIGAIOU, Grecia (www.aegean.gr), organizó una Estrategia de Aprendizaje. Basándose en los conocimientos científicos, las herramientas metodológicas y las mejores prácticas que tienen como objetivo la optimización del rendimiento del personal implicado en las empresas familiares, este documento proporciona más detalles sobre los cinco cursos SFaB, los objetivos de aprendizaje previstos, la estructura prevista y los detalles de evaluación para:

EMPRESA FAMILIAR Y CARACTERISTICAS ESPECIALES, SUCESION,
EL PAPEL DE LA MUJER EN LA EMPRESA FAMILIAR,
GOBIERNO CORPORATIVO Y MECANISMOS DE GOBIERNO FAMILIAR (MGF), y
ESTRATEGIA EMPRESARIAL FAMILIAR.

3. **Nuestro Entorno Virtual de Aprendizaje (EVA) de SFaB**

El EVA albergará nuestro MOOC. Nuestro socio belga en el proyecto, Candide, resumió todas las especificaciones de esta plataforma en línea, destacando los criterios técnicos de la misma, describiendo la arquitectura, los componentes de software, los requisitos previos de instalación, los requisitos previos de software y el formato del contenido del curso. Como siguiente paso, están desarrollando el código técnico (backend) y abrirán el acceso a la plataforma a los autores del MOOC. Además, este EVA se apoyará en una colección de otros servicios web autónomos que permitirán el aprendizaje a ritmo propio junto con posibilidades de aprendizaje colaborativo, como discusiones sobre el curso (foros), aprendizaje entre iguales y actividades en grupo. El SFAB EVA final estará vinculado al sitio web del proyecto y a los medios sociales para su acceso público.

Obtén más información sobre cómo participar para acceder a estos dos y también a los demás resultados en nuestros dos próximos boletines:

4. **Un conjunto de herramientas que presentará ejemplos de éxito, buenas prácticas y teoría sobre conocimientos válidos y de alto nivel dentro de estos temas.**

Eventos multiplicadores

La creación de una asociación con el mayor alcance geográfico posible ha sido un objetivo importante a la hora de planificar el proyecto SFaB. Las organizaciones principales reúnen a Europa Meridional (Grecia), Oriental (Bulgaria), Central (Austria y Bélgica) y Occidental (Francia y España). Para dar a conocer el proyecto, compartir noticias y entablar contacto con otras organizaciones y partes interesadas, organizamos varios actos de mayor envergadura que resumimos aquí. Encontrará más información en el sitio web del proyecto: https://sfab-project.eu/.

Coordinador del proyecto: PANEPISTIMIO AIGAIOU, Grecia (www.aegean.gr), una institución de enseñanza superior inauguró el 12 de mayo de 2022 la primera serie de Eventos Multiplicadores para la presentación del proyecto SFaB a las empresas locales de Quíos. El acto, de dos horas de duración, contó con 80 participantes, entre ellos empleados, propietarios, directivos y partes interesadas de empresas familiares. El Dr. Kinias Ioannis, profesor adjunto de Política Empresarial en el Departamento de Administración de Empresas de la Universidad del Egeo, presentó el proyecto SFaB, sus objetivos, los módulos del proyecto y los resultados futuros. A continuación, el Dr. Panikkos Poutziouris, Catedrático de Iniciativa Empresarial y Empresa Familiar y miembro del Grupo Externo de Asesores del proyecto SFaB, realizó una presentación sobre los aspectos clave de las empresas familiares.

El acto permitió una participación activa de los asistentes en el debate sobre las empresas familiares, sus acciones y su posición en la Unión Europea. Todos los participantes se mostraron plenamente satisfechos con la organización del acto, así como con su contenido (se rellenaron cuestionarios al final del acto).

Nuestro socio griego de apoyo al proyecto, RESEARCH INNOVATION AND DEVELOPMENT LAB PRIVATE COMPANY (www.read-lab.eu) de Atenas, organizó un acto el 31 de agosto de 2022. El acto se celebró a través de ZOOM y reunió a unos 50 participantes. Tras una presentación detallada del proyecto SFaB, sus objetivos y resultados, tuvo lugar un largo debate. ReadLab invitó a expertos de distintos ámbitos de la empresa familiar a presentar sus empresas y retos. El profesor Ioannis Kinias, la Sra. Eleni Tzoka Stecka y el Sr. Ilias Georgopoulos presentaron, entre otras cosas, las características especiales de las Empresas Familiares, los factores que conducen a su éxito y el proceso de sucesión. La intervención de los expertos fue seguida de un interesante debate .

El socio francés INTERPROFESSIONNELLE AUVERGNE RHONE ALPES (IPRA - medef-aura.fr) es una asociación que opera para el Movimiento de Empresas de Francia - MEDEF Auvergne-Rhône-Alpes. Propusieron dos talleres para directivos de empresas familiares, propietarios y consultores expertos. El primer taller fue un evento mixto sobre la gobernanza, la sucesión y los factores sociales y emocionales de la gestión de empresas familiares. El segundo taller exploró un diagnóstico territorial de las empresas familiares en la región de Auvernia-Ródano-Alpes, sus necesidades y características. A continuación se debatió sobre la transmisión y la garantía de la sostenibilidad de la empresa para las generaciones futuras.

La PYME DOMSPAIN SLU (www.domspain.eu), con sede en Cataluña, España, organizó su Evento Multiplicador el 20 de mayo de 2022 en Reus para presentar el proyecto, sus objetivos y resultados futuros, y la asociación a los participantes. La audiencia estaba formada por un público diverso: empresarios, profesores, emprendedores, propietarios de empresas y otras partes interesadas. Un total de 37 personas asistieron al acto de dos horas de duración. Las principales ponentes del acto fueron Olena Korzhykova y Julia Vilafranca. Además de la presentación del proyecto, se trataron temas como: "Empresa y familia", "Empresa intergeneracional" e "Iniciativas sociales en la empresa". Según la evaluación del acto, realizada con ayuda de cuestionarios en línea, éste alcanzó plenamente sus objetivos predefinidos.

BEST INSTITUT FUR BERUFSBEZOGENE WEITERBILDUNG UND PERSONALTRAINING GMBH (www.best.at) de Viena/Austria, autor de este boletín, trabajó con unos 35 participantes durante su Evento Multiplicador del 28 de junio de 2022 con un programa similar al que los demás socios destacaron en sus descripciones del evento. En general, se puede concluir que el evento fue un éxito. Los propietarios de empresas familiares, sus gerentes y miembros del consejo de administración, pero también consultores empresariales y partes interesadas locales, se reunieron y debatieron sobre a qué se enfrentan las empresas familiares en términos económicos, en particular las PYME. Algunos de los participantes ya han expresado su interés en participar en actividades piloto una vez que el programa de formación y el calendario estén listos.

La CÁMARA DE COMERCIO E INDUSTRIA DE BULGARIA VRATSA SDRUZHENIE (www.cci-vratsa.org) dio la bienvenida a 39 participantes en su Evento Multiplicador del 29 de julio de 2022. Además de las actividades de los socios descritas anteriormente en este boletín, se presentó el programa MOOC con sus cinco módulos. Además, se impartieron dos conferencias: La Prof. Dra. Mariana Asenova - Jefa del Departamento de "Economía y Finanzas" de la Escuela Superior de Agronegocios y Desarrollo Regional de Plovdiv - presentó "Factores que influyen en el desarrollo de la empresa familiar", y Teodora Ivanova - Especialista en Marketing, representante de la Agencia para el Desarrollo Regional y Económico (ARIR) - habló sobre "La empresa familiar en Bulgaria". El acto se retransmitió por Facebook en línea. También estuvieron presentes representantes de los medios de comunicación locales, que contribuyeron a suscitar un gran interés entre los representantes de las empresas familiares.

El 30 de agosto de 2022, CANDIDE International organizó el evento multiplicador nacional de SFaB en Bruselas (Bélgica). El acto tuvo lugar en los salones de la Embajada de Grecia en Bélgica. El objetivo del evento multiplicador era sensibilizar a la comunidad local de empresarios y al público pertinente y, para ello, se invitó a expertos financieros y jurídicos belgas como ponentes principales. 42 participantes, especializados en un amplio espectro de actividades, desde la empresa (especialmente la empresa familiar) hasta el derecho y el desarrollo internacional, asistieron al evento multiplicador.

Project N°: 2021-1-EL01-KA220-VET-000029673
This project is co-funded by the European Union ERASMUS+ KA220-VET programme under Agreement Number 2021-1-EL01-KA220-VET-000029673. The European Commission support for the production of this publication does not constitute an endorsement of the contents which reflects the views only of the authors, and the Commission cannot be held responsible for any use which may be made of the information contained therein

Próximas actividades

- Ejecución piloto de la formación MOOC - Las personas interesadas que forman nuestro público objetivo pueden encontrar más detalles sobre cómo participar en el sitio web del proyecto
- Tercera reunión del proyecto en Bulgaria
- Consideraciones sobre la acreditación de los cursos SFaB
- Otras noticias importantes de nuestras organizaciones socias

Project N°: 2021-1-EL01-KA220-VET-000029673
This project is co-funded by the European Union ERASMUS+ KA220-VET programme under Agreement Number 2021-1-EL01-KA220-VET-000029673. The European Commission support for the production of this publication does not constitute an endorsement of the contents which reflects the views only of the authors, and the Commission cannot be held responsible for any use which may be made of the information contained therein